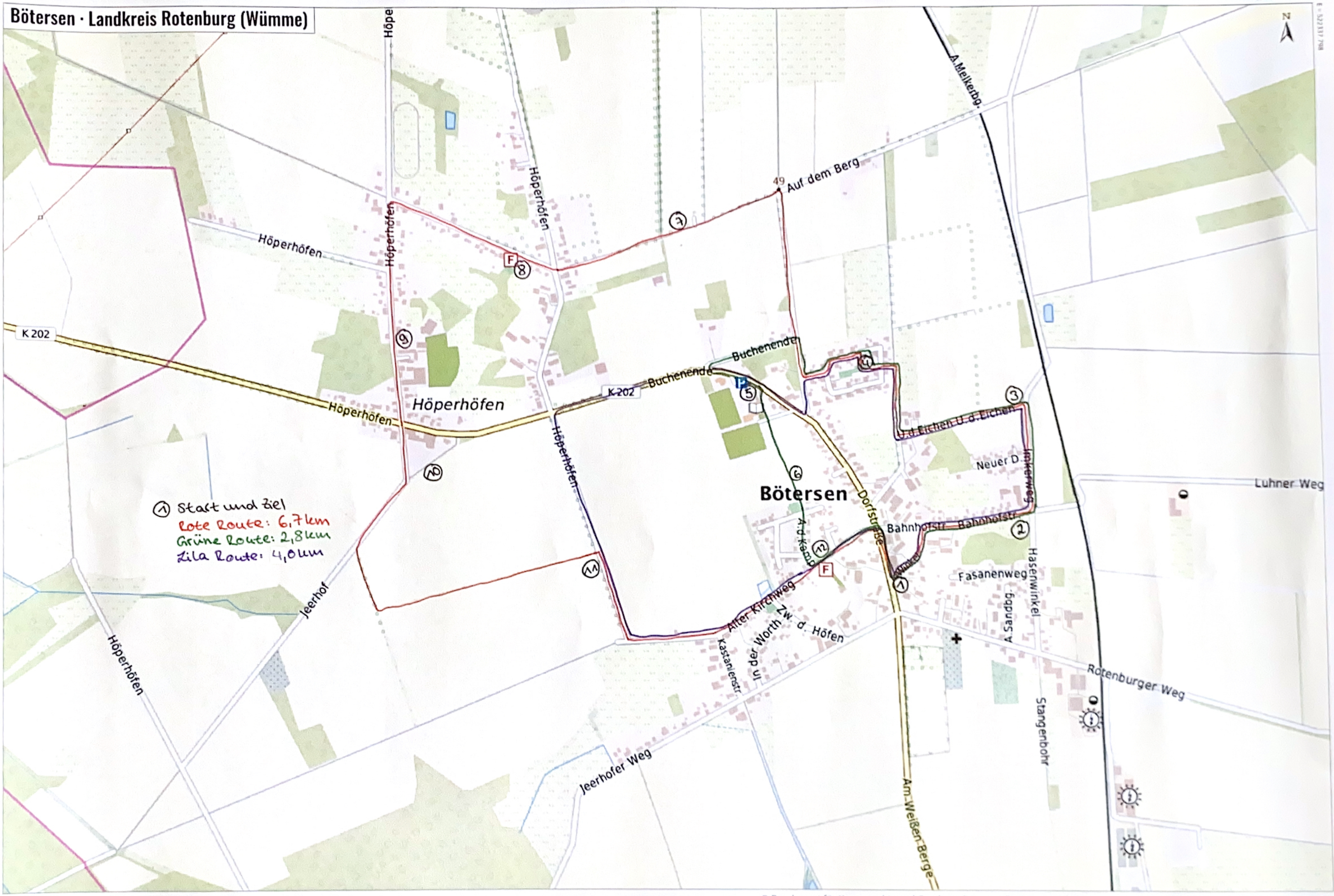
Bötersen · Landkreis Rotenburg (Wümme)
N = 5888987.541
E = 522337.798
N
Höperhöfen
Höperhöfen
Höperhöfen
Höperhöfen
Höperhöfen
Höperhöfen
K 202
K 202
Buchenende
Buchenende
Auf dem Berg
49
A.Melkerbg.
Bötersen
Dorfstraße
Bahnhofstr.
Bahnhofstr.
Neuer D.
U.d.Eichen U.d.Eichen
Imkerweg
Luhner Weg
Fasanenweg
Hasenwinkel
A.Sandbg.
Rotenburger Weg
Stangenbohr
Am Weißen Berge
Alter Kirchweg
In der Worth
Zw. d. Höfen
Kastanienstr.
A.d.Kamp
Jeerhof
Jeerhofer Weg
1 Start und Ziel
Rote Route: 6,7 km
Grüne Route: 2,8 km
Lila Route: 4,0 km
E = 518707.039
N = 5886522.446
50 m · Maßstab 1:8.969
© Bundesamt für Kartographie und Geodäsie, Datenquellen · Vervielfältigung nur mit Genehmigung. Stand: 13.05.2023, 11:09 Uhr